

# 〈온라인 학습법 특강〉 수강방법 안내

---

- 교수학습개발센터-

# 1. 아주대학교 AIMS 로그인

아주대학교 AIMS2

공인인증서  
로그인

통합ID 신청 ID/PWD 찾기

교내 전화번호 통합검색  
AIMS2 포탈 이용안내  
PC119 원격서비스

아주대학교 AIMS2

공지사항 Aju News 세미나/포럼 교내소식 >> more

- 아주대학교 축구부 공식 서포터즈 모집 2016-03-22
- 2016년 국세청 대학(원)생 국세행정 발전 .. 2016-03-22
- 여고생진로설계워크숍 드림투게더 '커리어..' 2016-03-22
- [재공지] [학제간융합연구팀] 세미나 개최.. 2016-03-22
- 2016-1학기 우덕재단 신규 장학생 선발 안.. 2016-03-22
- MBC 정다희 (영문 10) 아나운서 특강 안내 2016-03-22
- 2016 한불교류의 해 기념 <프렌치 피크닉>.. 2016-03-22
- 2016-1학기 4차 국가근로장학생 신청 안내.. 2016-03-21
- 여고생진로설계워크숍 드림투게더 '커리어..' 2016-03-21
- 2016년 오아시스 멘토링 참가자 모집 <남.. 2016-03-21

교내식당 주문식단 바로가기

오늘의 메뉴 >> more

학생식당 기숙사식당 교직원식당 종합관식당

- <한식세트메뉴 3,500>
- 차돌된장찌개
- 감자불튀김
- 양념고추치
- 쌀밥,김치
- <아메리카나>
- 치킨마요덮밥 3,000원
- 치킨필라프그라탕 3,700
- 미트오븐스파게티 3,500원 / 세트 4,800원 (마늘빵,음료)
- 불고기버거,치킨버거 2,000원 / 세트 3,500원 (감자튀김,음료)
- 코리치킨이디오편(스래핑,피어애플) 600원



## 2. 도구 > 호환성 보기 설정 > ajou.ac.kr 제거

\* 모바일에서는 ajou.ac.kr 제거 필요 없음

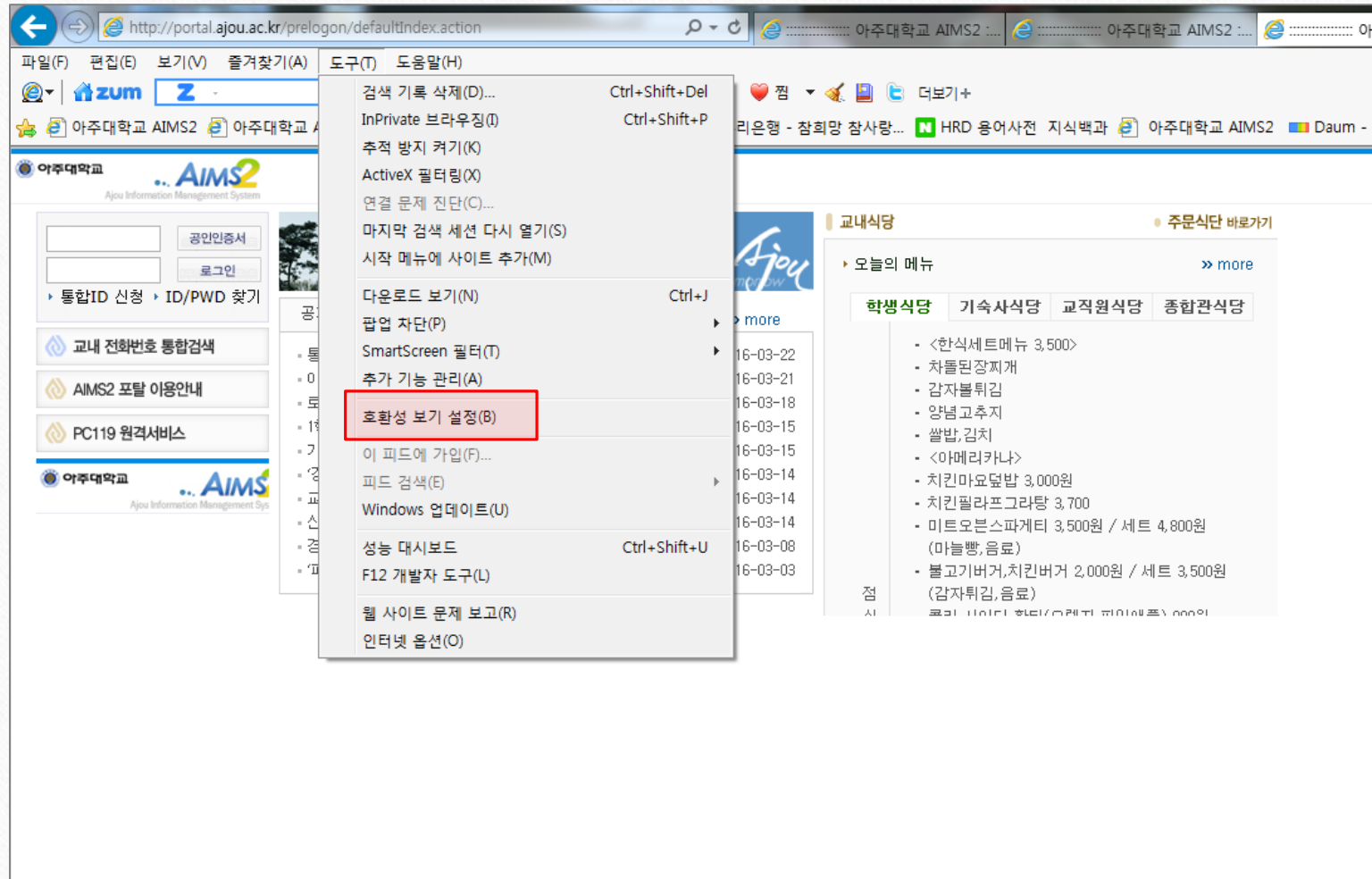

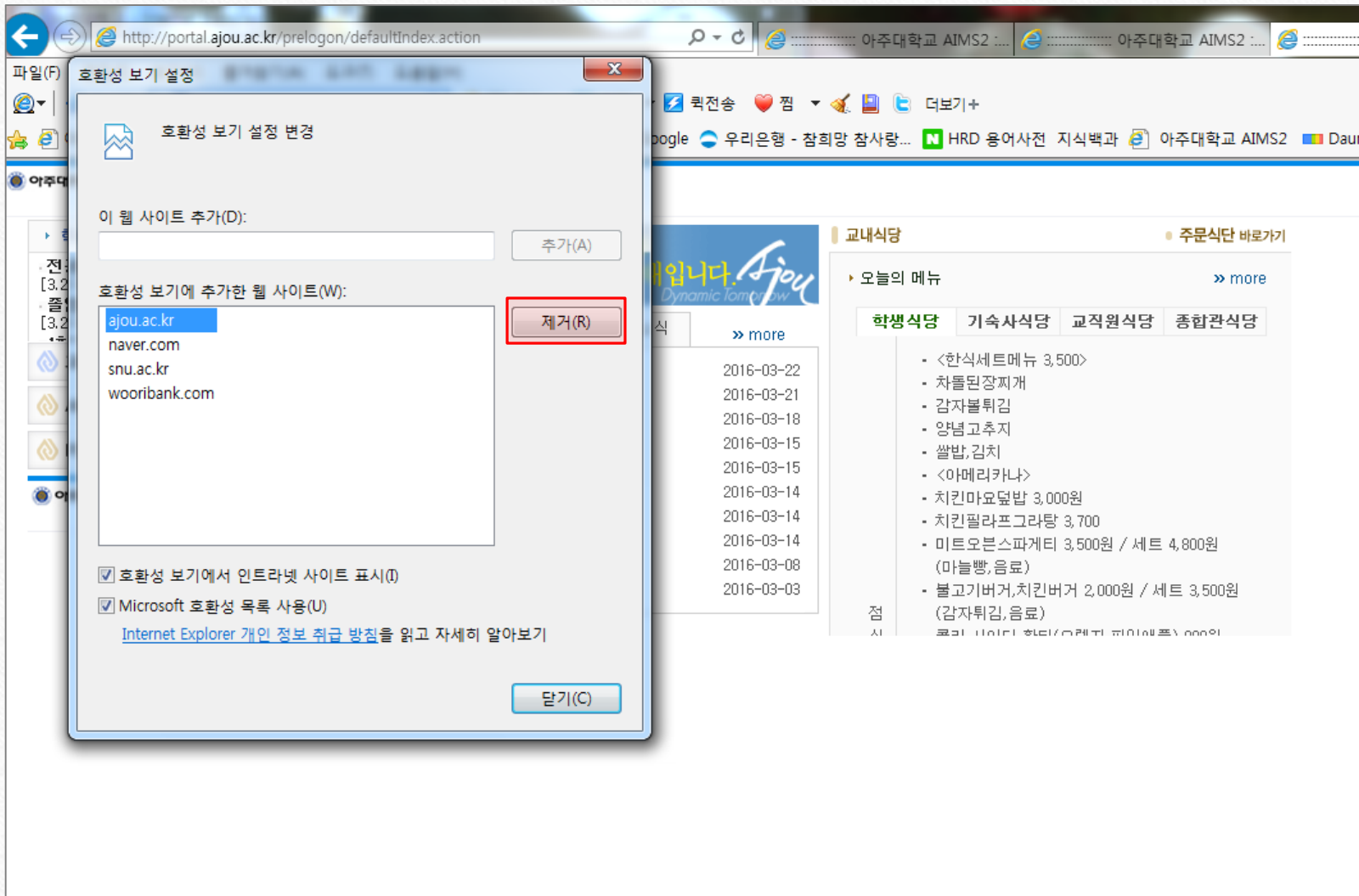

호환성 보기 설정

호환성 보기 설정 변경

이 웹 사이트 추가(D):

추가(A)

호환성 보기에 추가한 웹 사이트(W):

- ajou.ac.kr
- naver.com
- snu.ac.kr
- wooribank.com

제거(R)

호환성 보기에서 인터넷 사이트 표시(I)

Microsoft 호환성 목록 사용(U)

[Internet Explorer 개인 정보 취급 방침](#)을 읽고 자세히 알아보기

닫기(C)

http://portal.ajou.ac.kr/prelogon/defaultIndex.action

아주대학교 AIMS2 ... 아주대학교 AIMS2 ...

클릭전송 ♥ 찜 더보기+

구글 우리은행 - 참희망 참사랑... HRD 용어사전 지식백과 아주대학교 AIMS2

교내식당 주문식단 바로가기

오늘의 메뉴 >> more

학생식당 기숙사식당 교직원식당 종합관식당

- <한식세트메뉴 3,500>
- 차돌된장찌개
- 감자불튀김
- 양념고추지
- 쌀밥,김치
- <아메리카나>
- 치킨마요덮밥 3,000원
- 치킨필라프그라탕 3,700
- 미트오븐스파게티 3,500원 / 세트 4,800원 (마늘빵,음료)
- 불고기버거,치킨버거 2,000원 / 세트 3,500원 (감자튀김,음료)

점 시

### 3. 부속기관 > 교수학습개발센터 클릭

The screenshot shows the AIMS2 portal interface. On the left, there are navigation menus for '받은편지' (Inbox), '아주편지' (Ajou Mail), '학사 Q&A', '교내 전화번호 통합검색', '실험실 안전관리 정보망', '파워포인트 템플릿', '아주인의 커뮤니티 아주인', and '총학생회에 바라는 글'. Below these are '학사일정' (Academic Calendar) and '아주대학교 복지물 교육할인스토어' (Ajou University Welfare Education Discount Store).

The main content area is divided into several sections:

- 공지사항 (Notice):** A list of notices with columns for title, date, and category. The date column shows '2016-03-22' for all items.
- 아주블루 (Ajou Blue):** A list of news items with columns for title, date, and category. The date column shows various dates from 2015-12-14 to 2016-03-21.
- e-Class 과제 (e-Class Assignment):** A table with columns for '과정명' (Course Name), '과제명' (Assignment Name), '제출기한' (Deadline), and '제출여부' (Submission Status).
- 도서대출 (Book Loan):** A table with columns for '도서명' (Book Name), '대출일' (Loan Date), '반납예정일' (Return Date), and '연체일' (Overdue Date).
- 지원서비스 (Support Service):** A list of services including 'PC119 원격서비스', '무선인터넷 안내 및 아이디 발급', '보안프로그램 및 공용소프트웨어 다운로드', and 'Office365 계정등록'.
- 교내식당 (On-Campus Cafeteria):** A section for '오늘의 메뉴' (Today's Menu) with a sub-menu for '학생식당', '기숙사식당', '교직원식당', and '종합관식당'. A message states '등록된 식단이 없습니다.' (No registered menu).
- 통합홈페이지 (Integrated Home Page):** A list of affiliated institutions including '공과대학', '자연과학대학', '인문대학', '의과대학', '약학대학', '법과대학', '정보통신대학', '경영대학', '사회과학대학', '간호대학', '다산학부대학', '국제학부', '일반대학원', '의학전문대학원', '법학전문대학원', '공학대학원', '경영대학원', '공공정책대학원', '교육대학원', '국제대학원', '정보통신대학원', 'IT융합대학원', '교통·ITS대학원', '보건대학원', '임상치의학대학원', '제약임상대학원', '중앙도서관', '대학창조일자리센터', '생활관', '학생군사교육단', '공학교육혁신센터', '불어권협력지원센터', 'bk21 사업단', 'PC119', '산학협력단', '교수학습개발센터', '카관생령출리위원회', and '예비군연대'.

The '교수학습개발센터' (Faculty Learning Development Center) is highlighted with a red box in the '통합홈페이지' section.



## 4. 학습지원 > 학습법 프로그램 > 학습법 동영상

\* 정해진 기간에만 강좌가 보임



**교수학습개발센터**  
Center for Teaching and Learning

센터소개   교수지원   **학습지원**   이러닝지원   매거진   게시판

HOME | SITEMAP | MY-ACTL

Learning

학습지원

---

학습법 프로그램

- 특강/워크숍
- 맞춤형 학습법 프로그램
- **학습법동영상**

학습역량강화 프로그램

학습법 공모전

아주러닝스타

Learning Tips

오랫동안 꿈을 그리는 사람은 마침내 그 꿈을 닮아간다.

Man who has had a dream for a long time will finally get looked like the dream

- Andre Malraux -

학습법동영상

| 학습지원 > 학습법 프로그램 > **학습법 동영상**

**학**습법 특강을 홈페이지에서 다시 보실 수 있습니다.

**학습중인 e-러닝콘텐츠**

개설기간	제목	학습시작 일시	총학습시간 (HH:MM)	퀴즈 유무	설문조사 유무	학습완료	학습하기
2016.03.17~2016.03.23	test	2016.03.18	00:40	✘	✘	4회완료	<b>GO!</b>

**학습가능한 e-러닝콘텐츠**

개설기간	제목	핵심역량	세부역량	퀴즈유무	설문조사유무	학습하기
2015.11.13~2016.11.25	인포그래픽 활용	융복합사고	-	✘	✘	<b>GO!</b>
2015.10.15~2016.10.28	아주인의 학습스토리	인성	-	✘	✘	<b>GO!</b>

**학습완료한 e-러닝콘텐츠**

개설기간	제목	학습시작 일시	학습종료 일시	총학습시간 (HH:MM)	퀴즈	설문조사 (평균)	학습완료
2016.03.17~2016.03.23	test	2016.03.18	2016.03.22	00:40	-	-	4회완료

**감사합니다**

